

(+10,31)

GELÄNDE BESTAND /  
BEI GRUNDGRENZE- OST

SÜD-OSTANSICHT

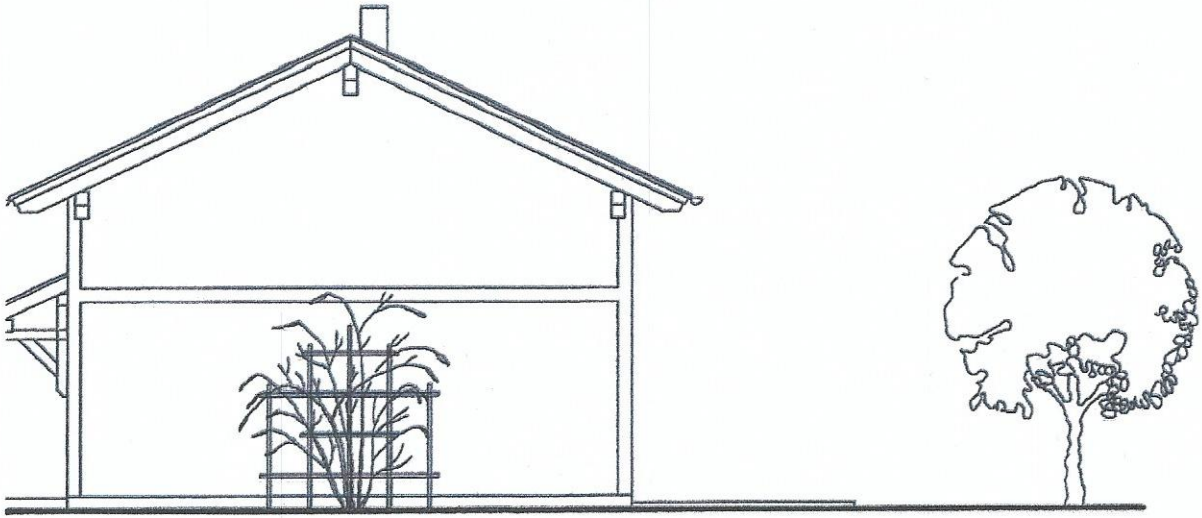

RD-WESTANSICHT

# ANSICHTEN

Projekt:	NEBENGEBÄUDE	
Bauherr:	[REDACTED]	
Datiname:	<ERP 8>	
Maßstab: 1:100	Datum: 30.11.06	Nebengebäude



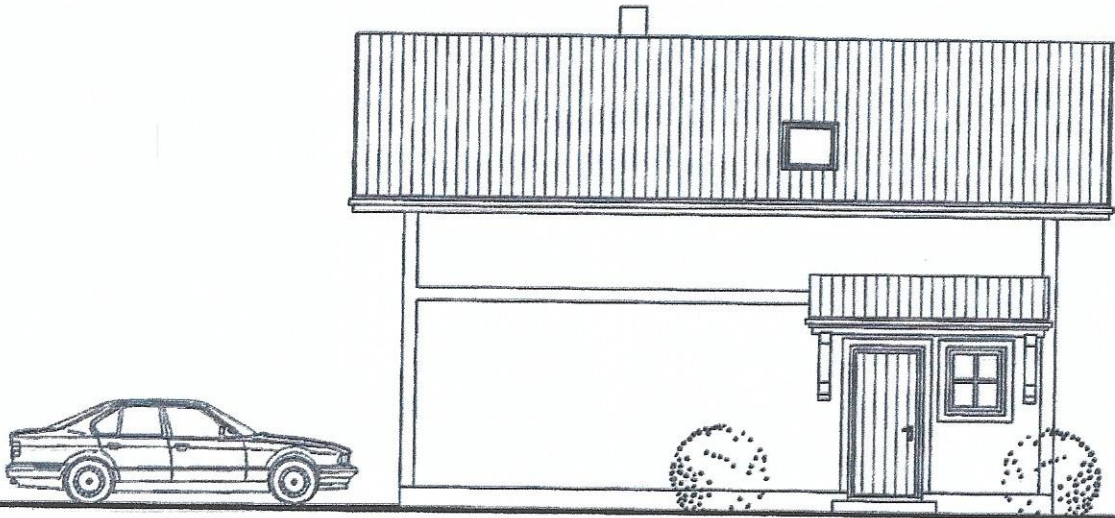

NORD-OSTANSICHT

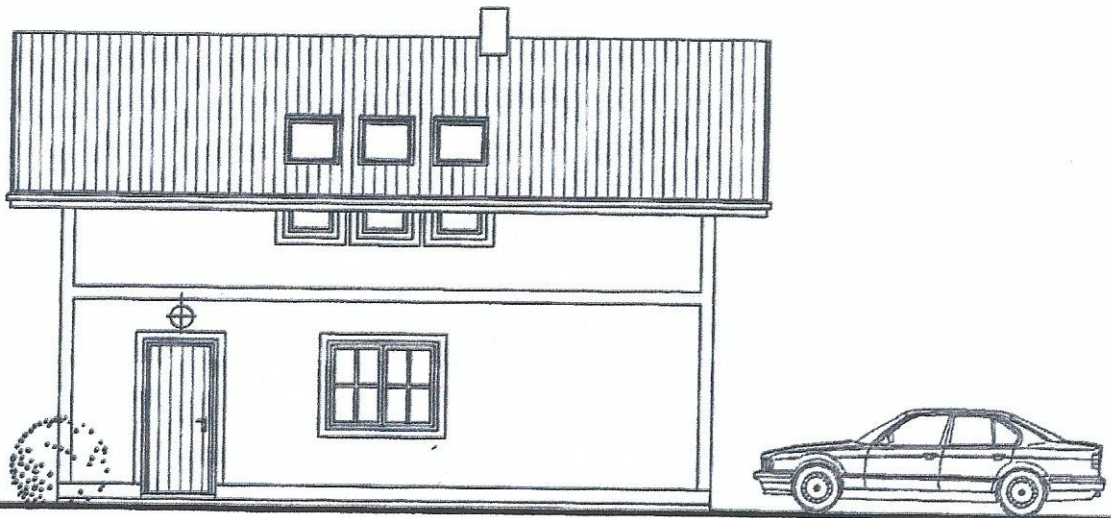

SÜD-WESTANSICHT

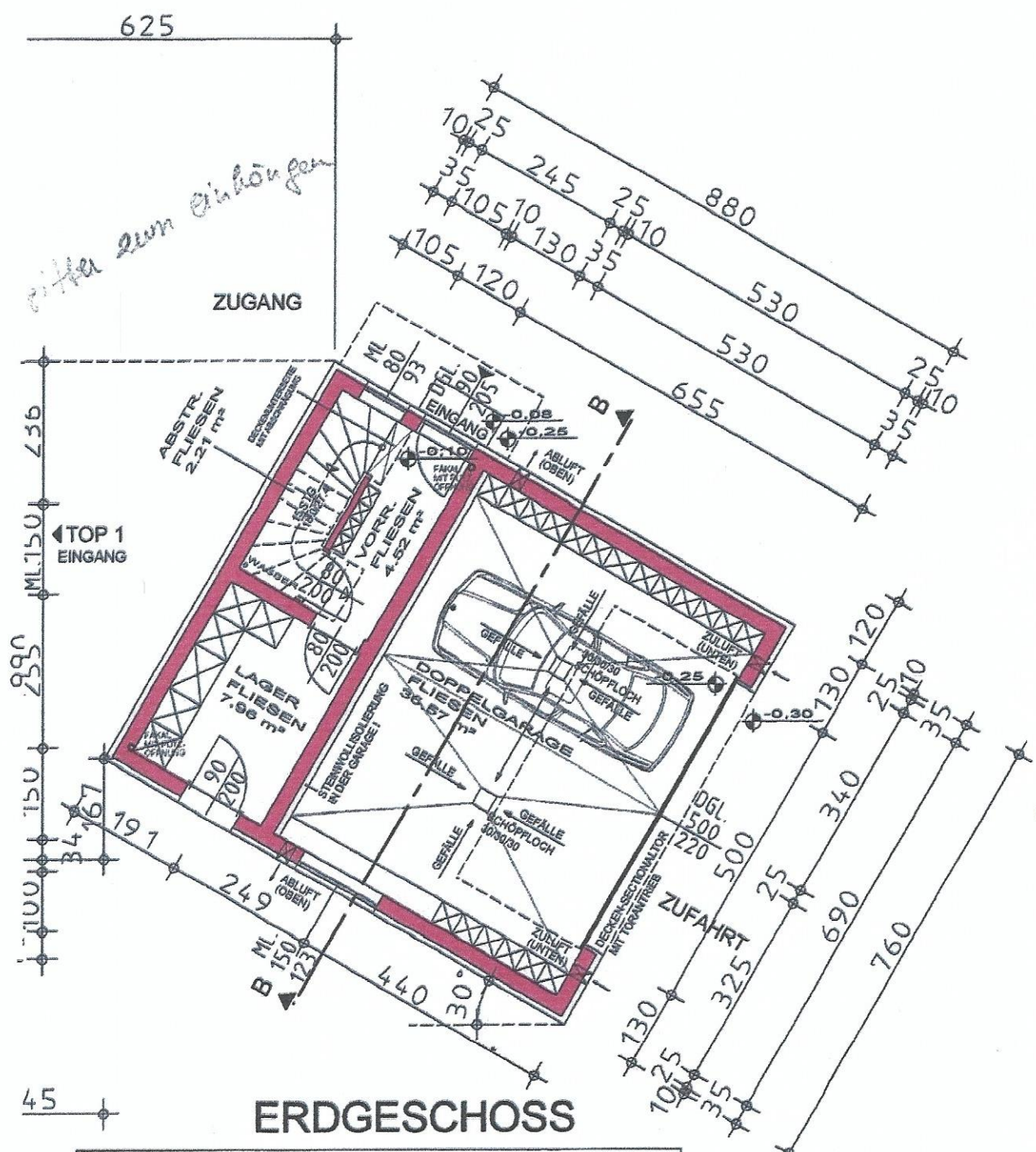

# ERDGESCHOSS

Projekt:	EINFAMILIENHAUSNEUBAU MIT NEBENGEBAUDE	
Bauherr:	[REDACTED]	
Datiname:	<ERP 2A>	
Maßstab: 1:100	Datum: 30.11.06	Erdgeschoss



# OBERGESCHOSS

M 1 : 100

0,80

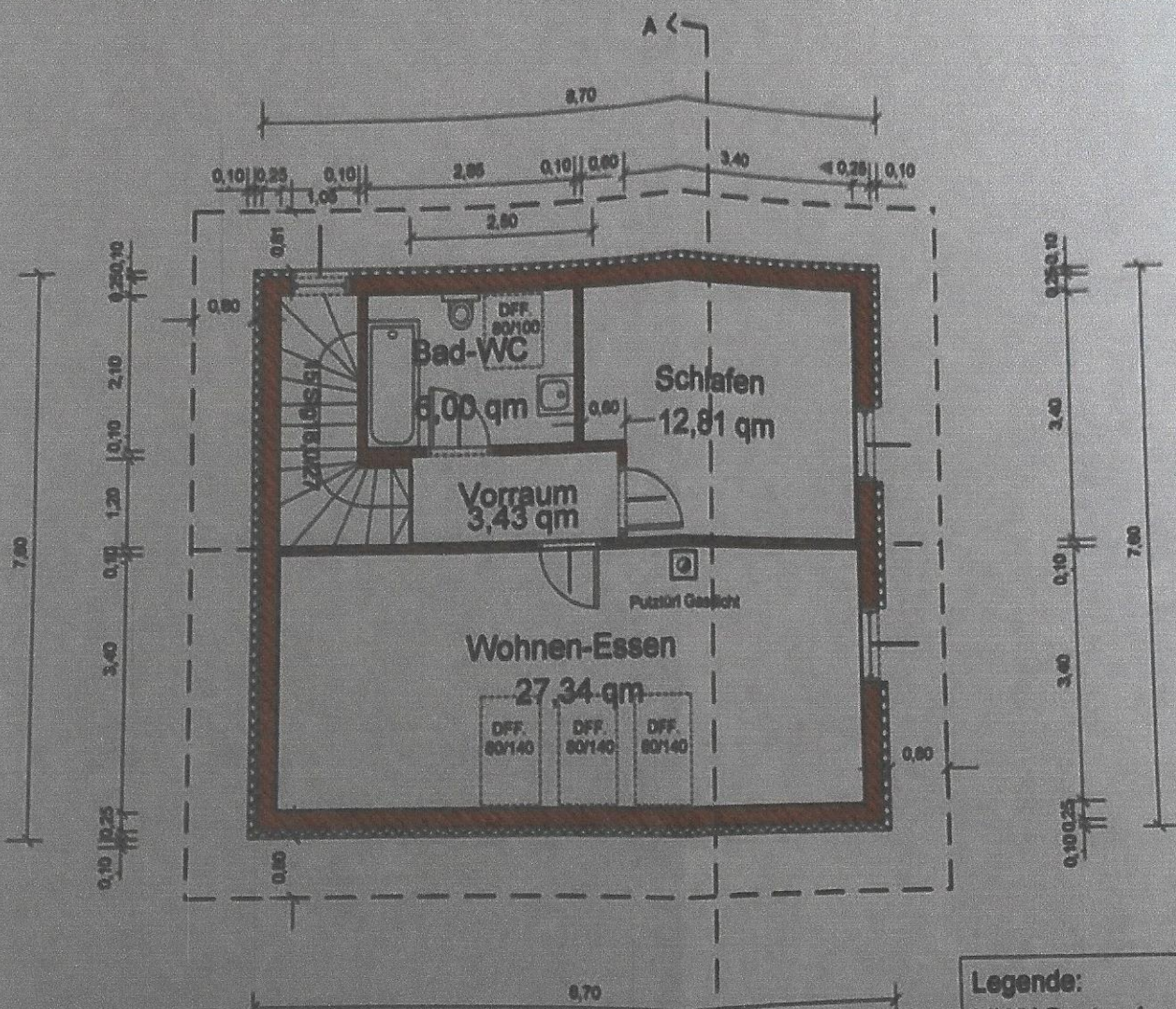

- Legende:**
- MWK Bestand
  - MWK Neu
  - Holz
  - VWS



**EINREICHPLAN**

Beuvorhaben: Neubau Wohnhaus mit Garage  
 Familie Berger Andreas, Geisler Gabi  
 Steinweg 3, 5211 Friedburg

Planverfasser:  
 Plan und Wohnbau Bauträger Ges.m.b.H.  
 Ameisberg 28, 5211 Friedburg

# Schnitt A-A

M 1 : 100

Dachstuhl	3 cm
Lattung	4/5 cm
Konkretplatte	5/8 cm
Schalungsbahn	
Schalung	2,4 cm
Sparren	10/16 cm
dazw. Wärmedämmung	
Dampfsperre	
Lattung	5/8 cm
dazw. Wärmedämmung	
Lattung	4/5 cm
15 mm GKF F30	15 mm

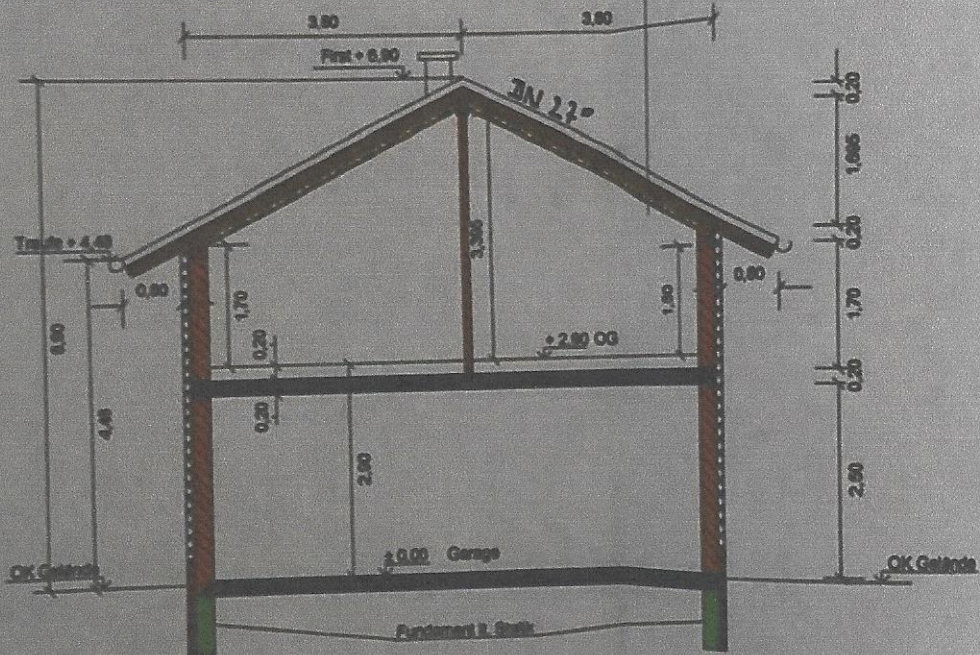

EINREICHPLAN

Neubau Wohnhaus mit Garage