

SCHNITT

KELLERGESCHOSS

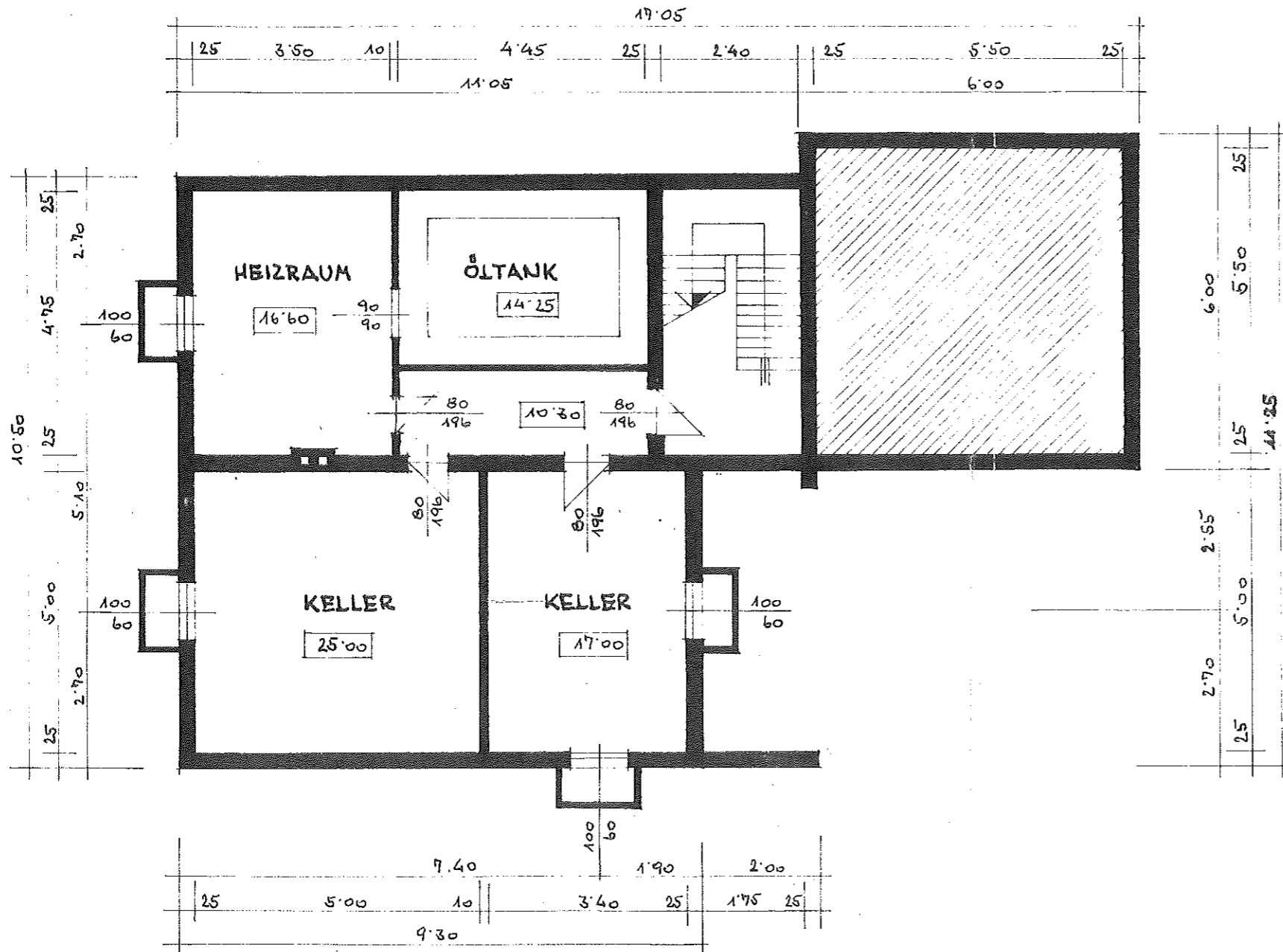

EINREICHPLAN ZUR
ERRICHTUNG EINES
WOHNGEBAUDES FÜR
HERRN FRITZ GRADL
AUF P.NR.: 2264/6
KG. SAULDORF

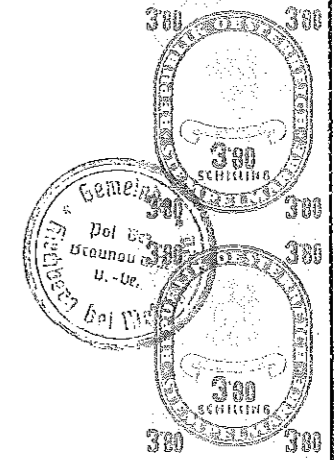

M 1:100

Gemeindeamt Kirchberg b. Mattighofen
Pol. Bez. Braunau a. I., OÖ.

Genehmigt mit Bescheid vom

22. April 1974

Zl. 605/15-1973

Kirchberg b. M., am 22. April 1974

Der Bürgermeister:

W. Müller

BAUHERR: Gradl Fritz

BAUFÜHRER:

OTTO DUSWALD KG.

Bauherr
Hochbau- und Tischlerei-Atelier
Schiller- und Schulhaus
5112 Leopoldsdorf bei Salzburg
Tel. (0621) 209366

PLANVERTASSER:

i.A. Müller

L'HAUSEN 7.8.1973

S-ANSICHT

ERDGESCHOSS

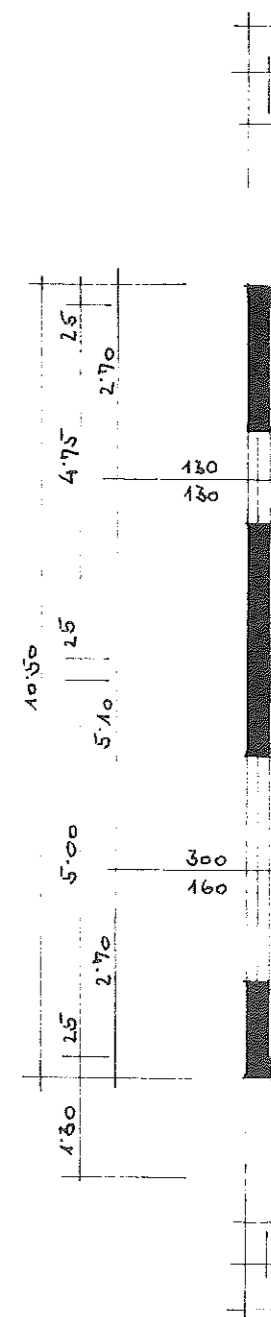
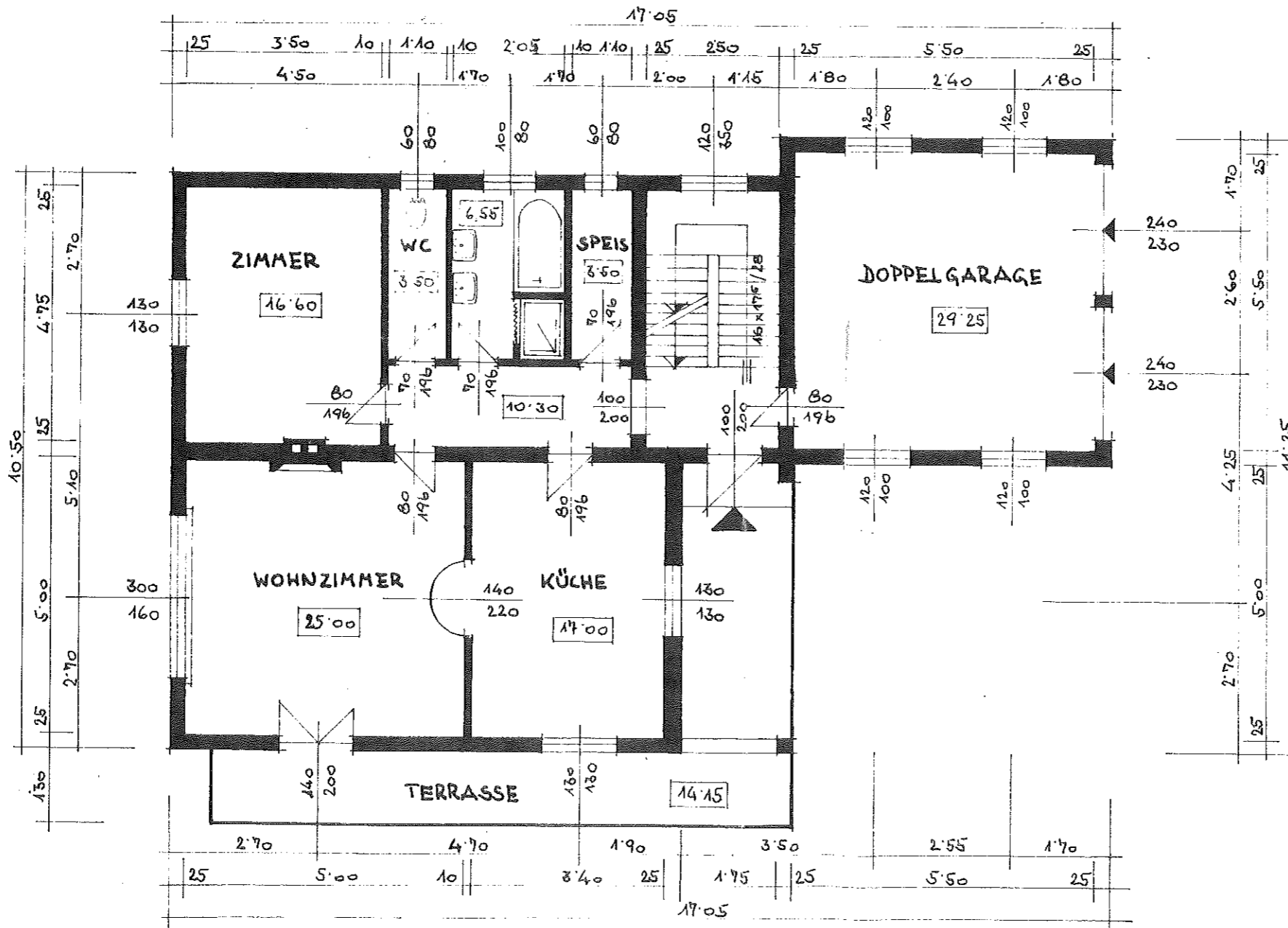

O-ANSICHT

OBERGESCHOSS

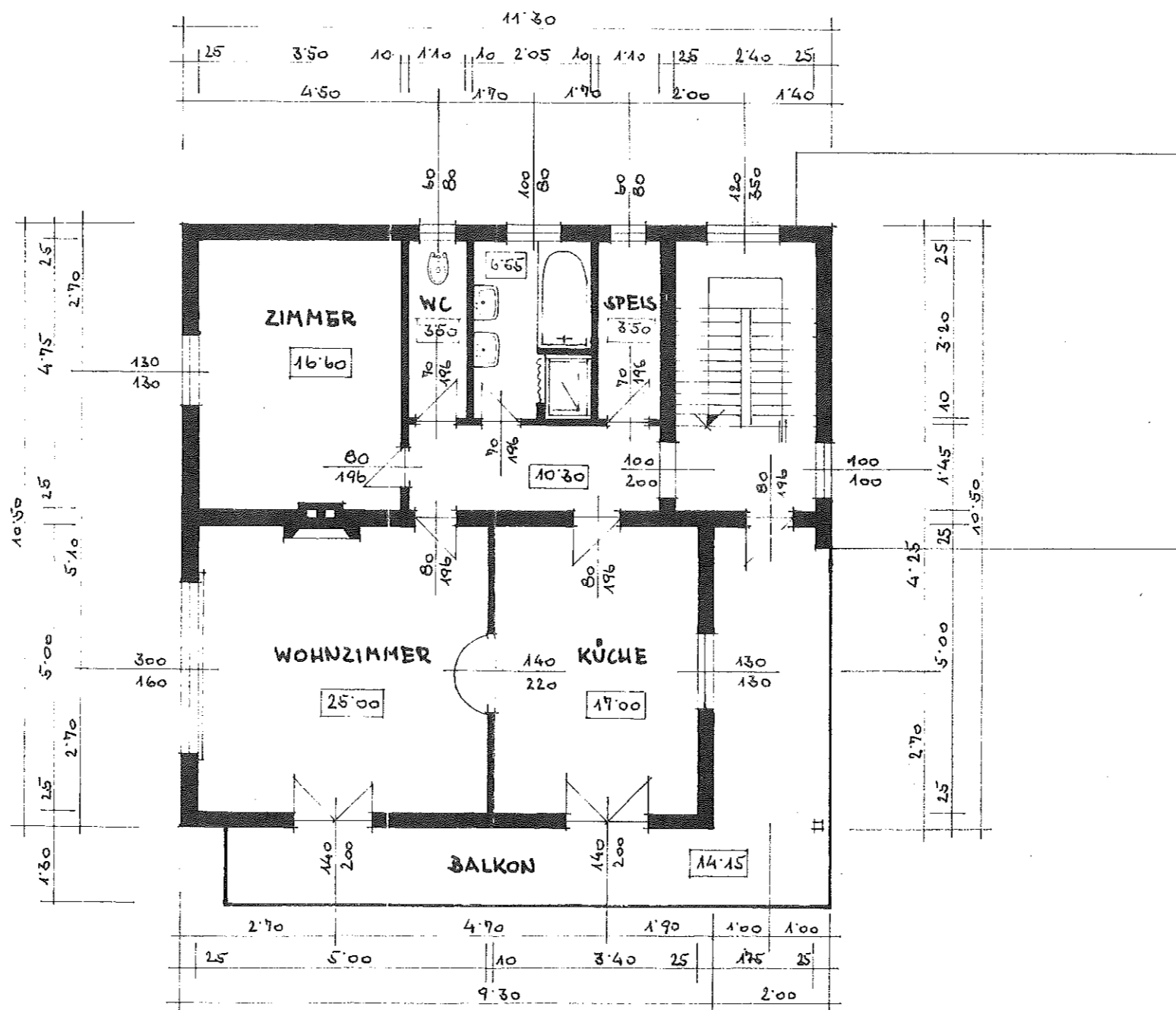

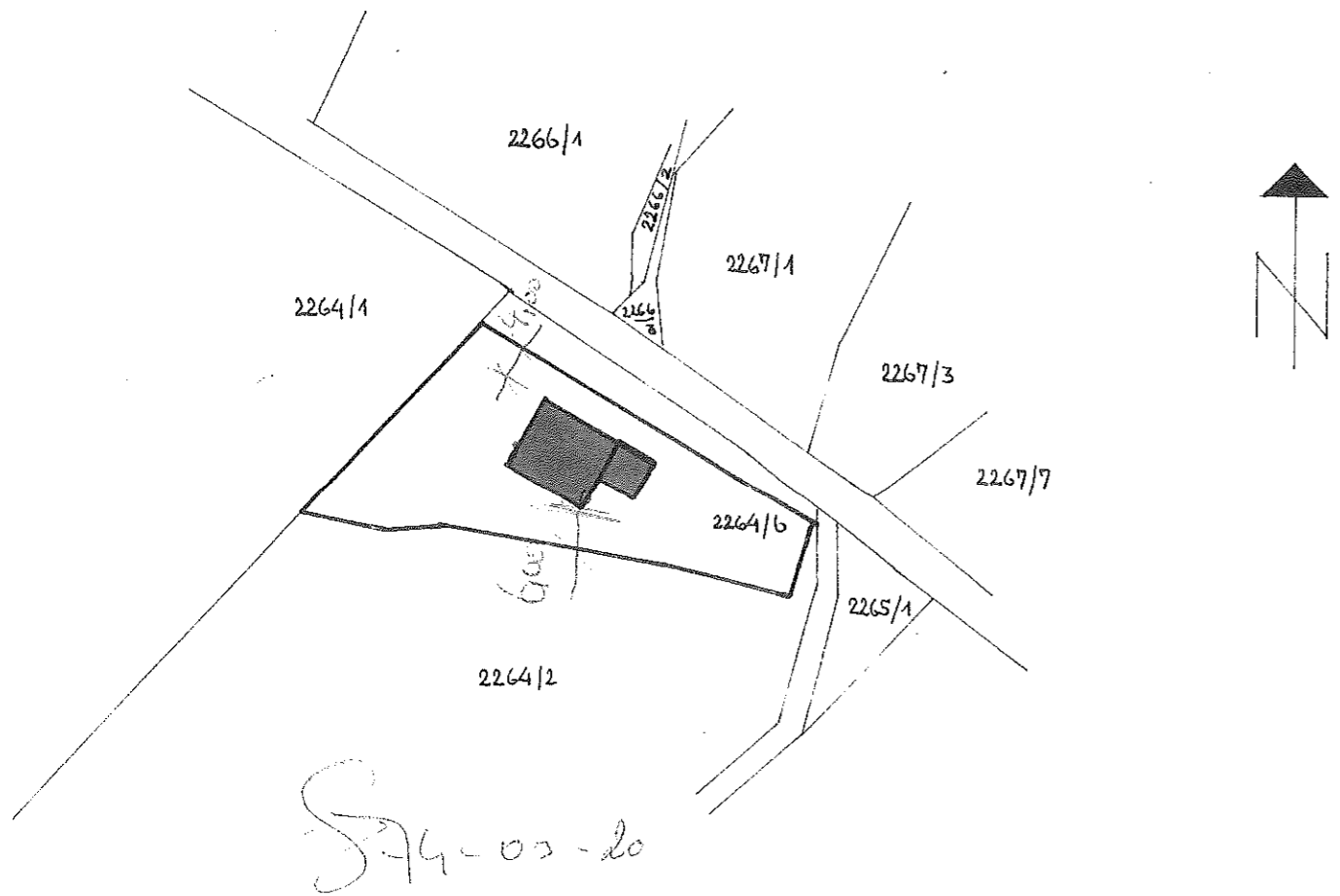

LAGEPLAN

M = 1:1000

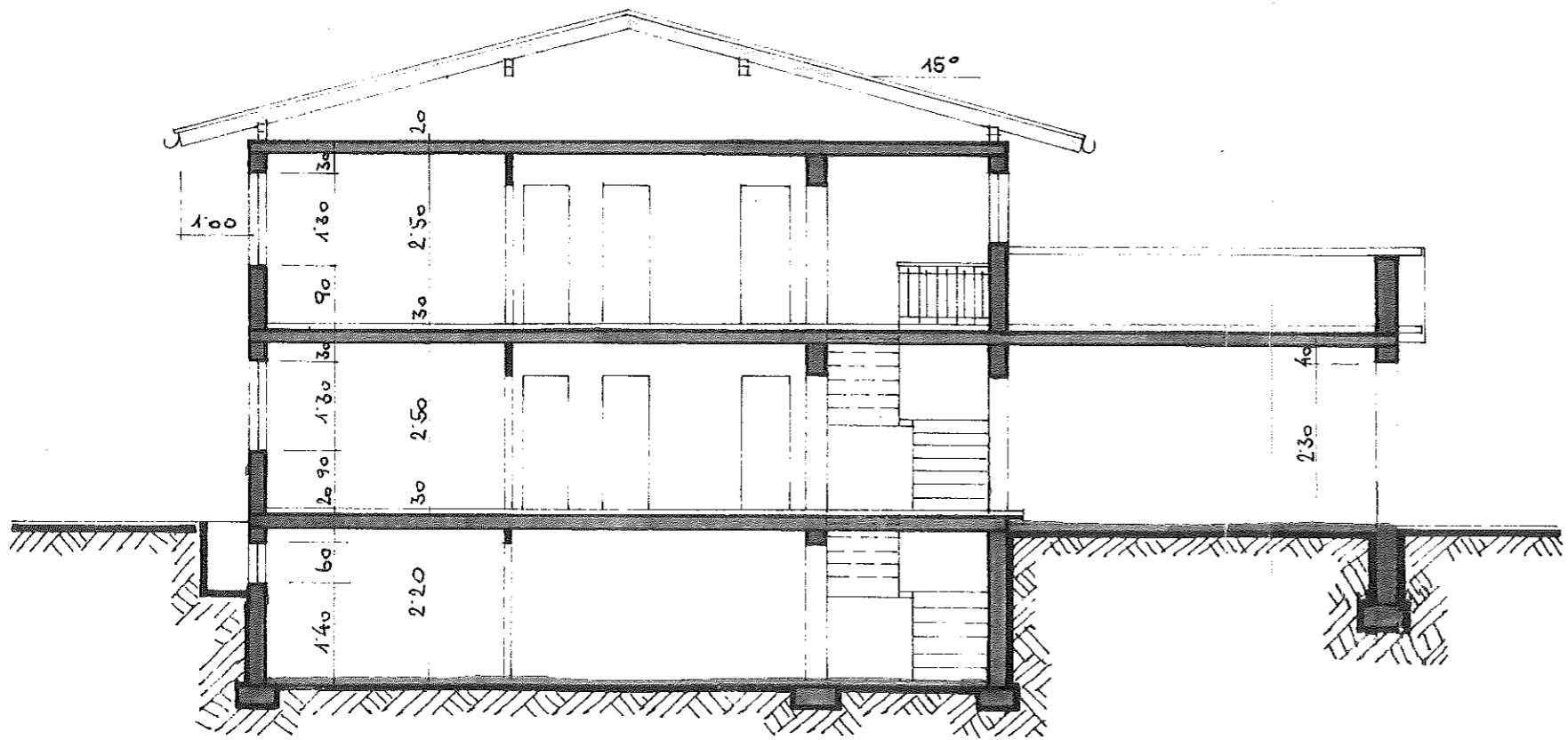

SCHNITT

EINREICHPLAN ZUR
ERRICHTUNG EINES
WOHNGEBAUDES FÜR

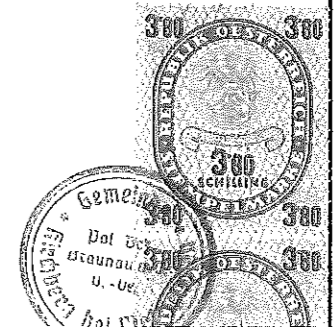

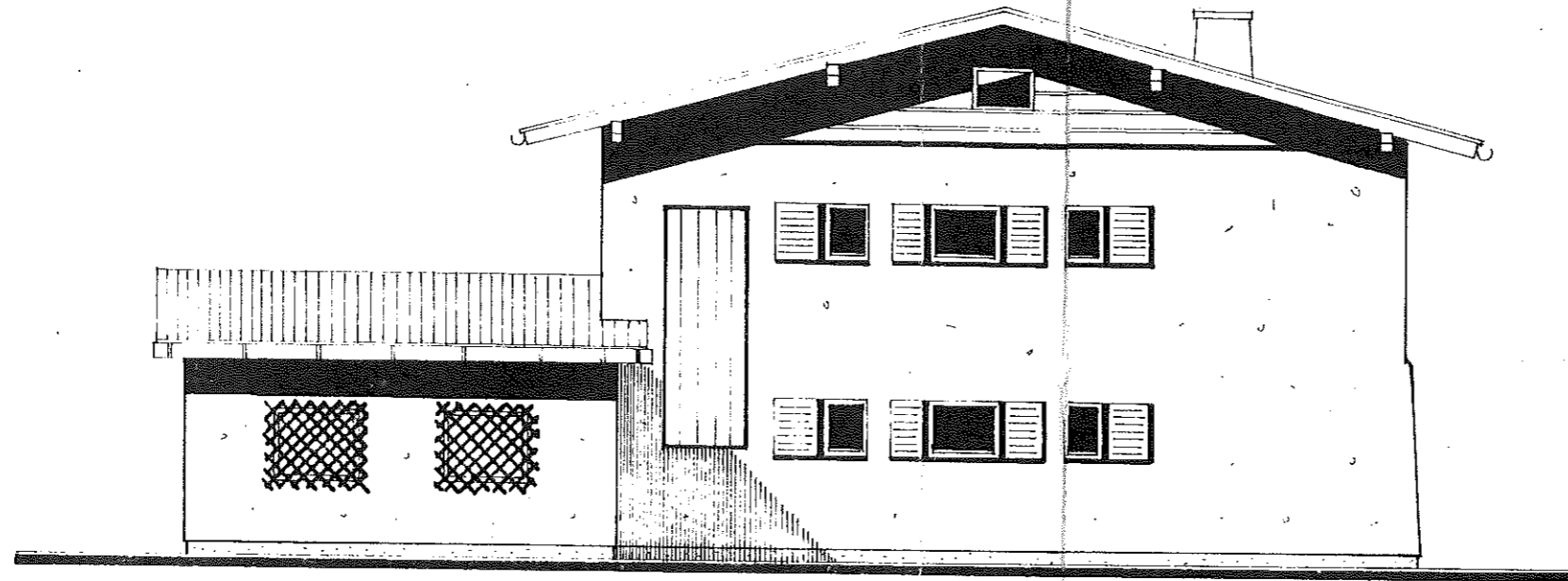

N - ANSICHT

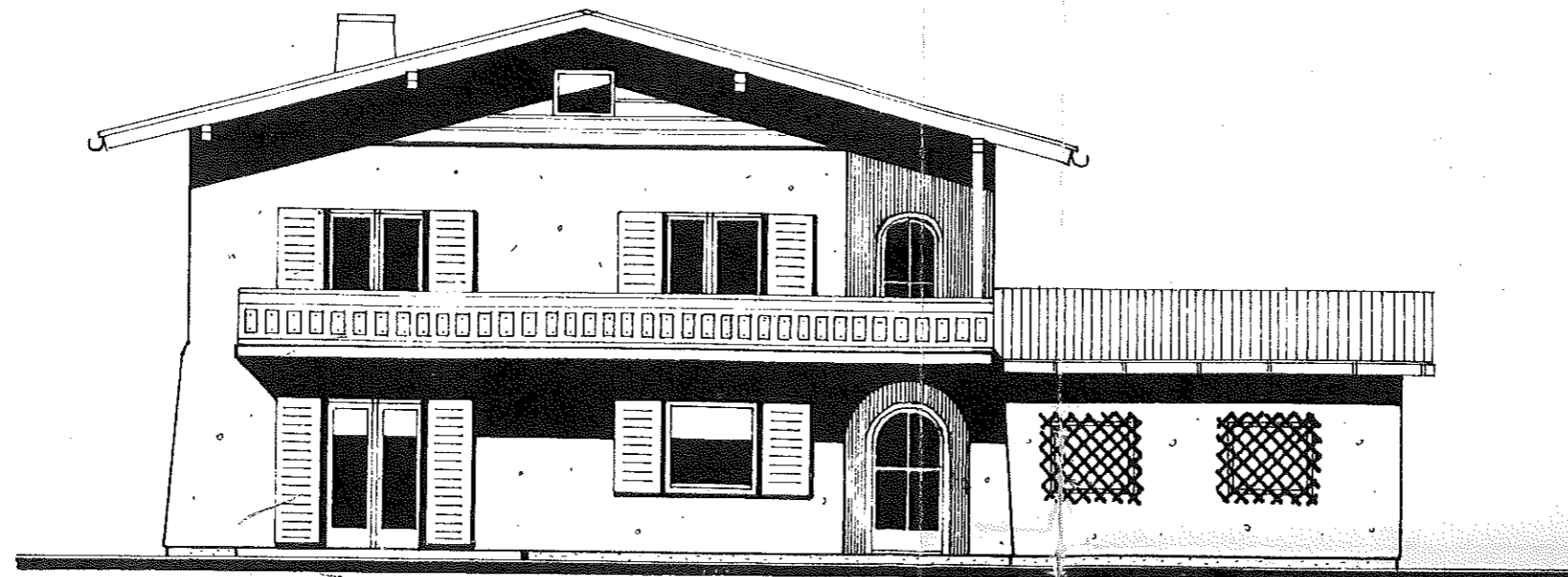

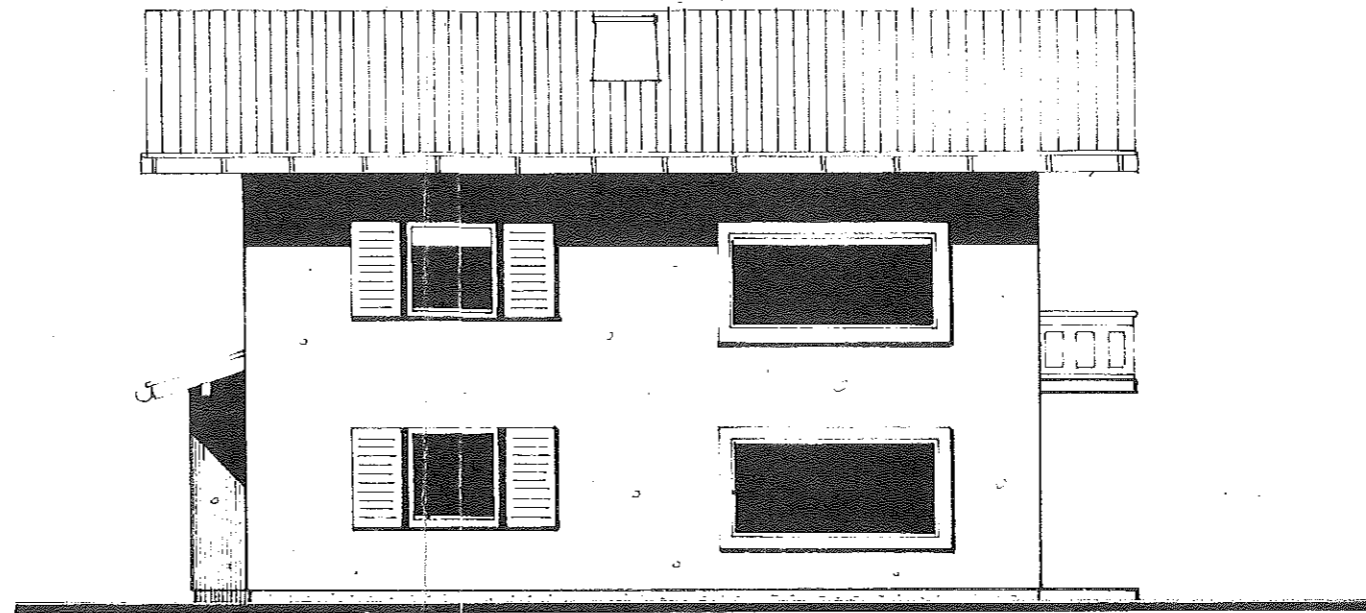

W- ANSICHT

